



COMUNE DI RAVENNA

# prg 83

## PIANO REGOLATORE GENERALE

ADOPTATO DELIBERA CONSILIARE N° 15830/67 DEL 21/4/68  
CONTRORIPRODOTTO DELIBERA CONSILIARE N° 15831/68 DEL 21/4/68  
APPROVATO DECRETO REGIONALE N° 15832/68 DEL 21/4/68  
PUBBLICATO GAZZETTA UFFICIALE N° 15833/68 DEL 21/4/68

SINDACO  
ASSESSORE ALL' URBANISTICA  
SEGRETARIO GENERALE

DOCT. GIORDANO ANGELINI  
CARLO LORENZO CORELLI  
DOCT. GIUSEPPE LAZZANO

ELABORAZIONE UFFICIO DI PIANO:

CONSULENTE GENERALE  
CONSULENTE OPERATIVO  
RESPONSABILE UFFICIO DI PIANO

PROF. ING. MARCELLO VITTORINI  
DOCT. ARCH. LORENZO PEZZELE  
DOCT. ARCH. FRANCO STRINGA

COMPONENTI UFFICIO DI PIANO

ARCH. G. AMORUSO, ING. I. CONTI, ARCH. G. DRADI, V. GUIDI  
S. LAGHI, F. PRONI, P. ROSSI, P. ZERBINATI, G. ZOFFOLI

COMPONENTI SEZIONE URBANISTICA

ARCH. L. BERTAZZINI, ARCH. S. BIANCHINI, ARCH. C. CASADEI  
ARCH. M. MAGNI, ARCH. B. MAZZOTTI, ARCH. A. MUTTI  
GEOM. P. STOPPI, L. BALDINI, I. BRUSCHI, V. PANTINI  
C. PAPI, F. TONDINI, G. GALASSI, V. TARRONI

SCALA 1:5.000

PROGETTO: PASSO DI PRIMARO

6

COMUNE DI RAVENNA

Planimetria del territorio comunale

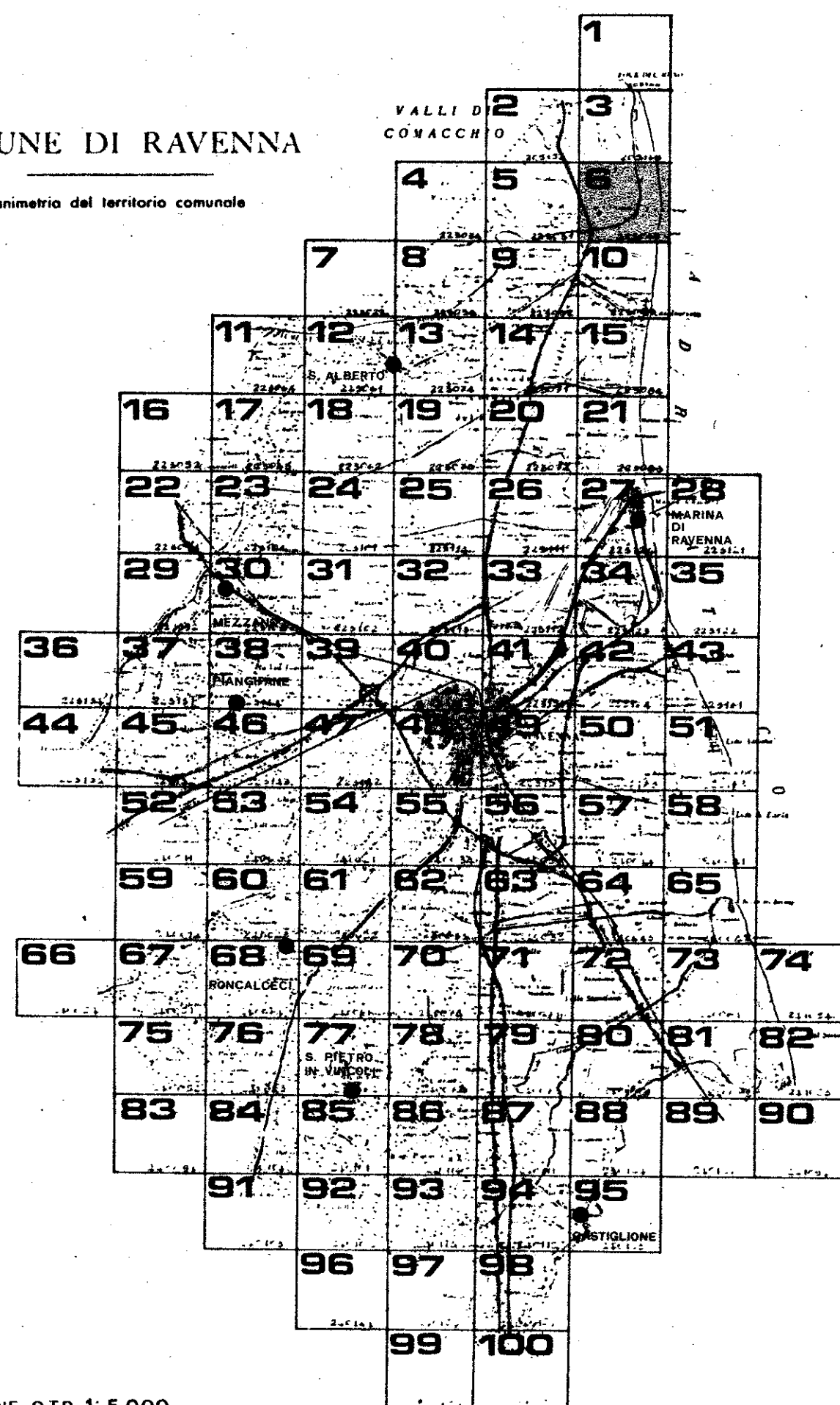

QUADRO D'UNIONE C.T.R. 1:5.000

RILIEVO DEL 1978

Carta ufficiale della Regione Emilia-Romagna (L.R. 16/10/1978 n. 24)

La presente carta, con tutti i contenuti propri del regolamento urbanistico, è stata approvata dal Consiglio Comunale della Regione Emilia-Romagna e dall'Ente competente.

CONTROLLATO AI SENSI DELLA LEGGE N° 48 DEL 28/2/1962 (L. 28/2/1962)

223044 PASSO DI PRIMARO

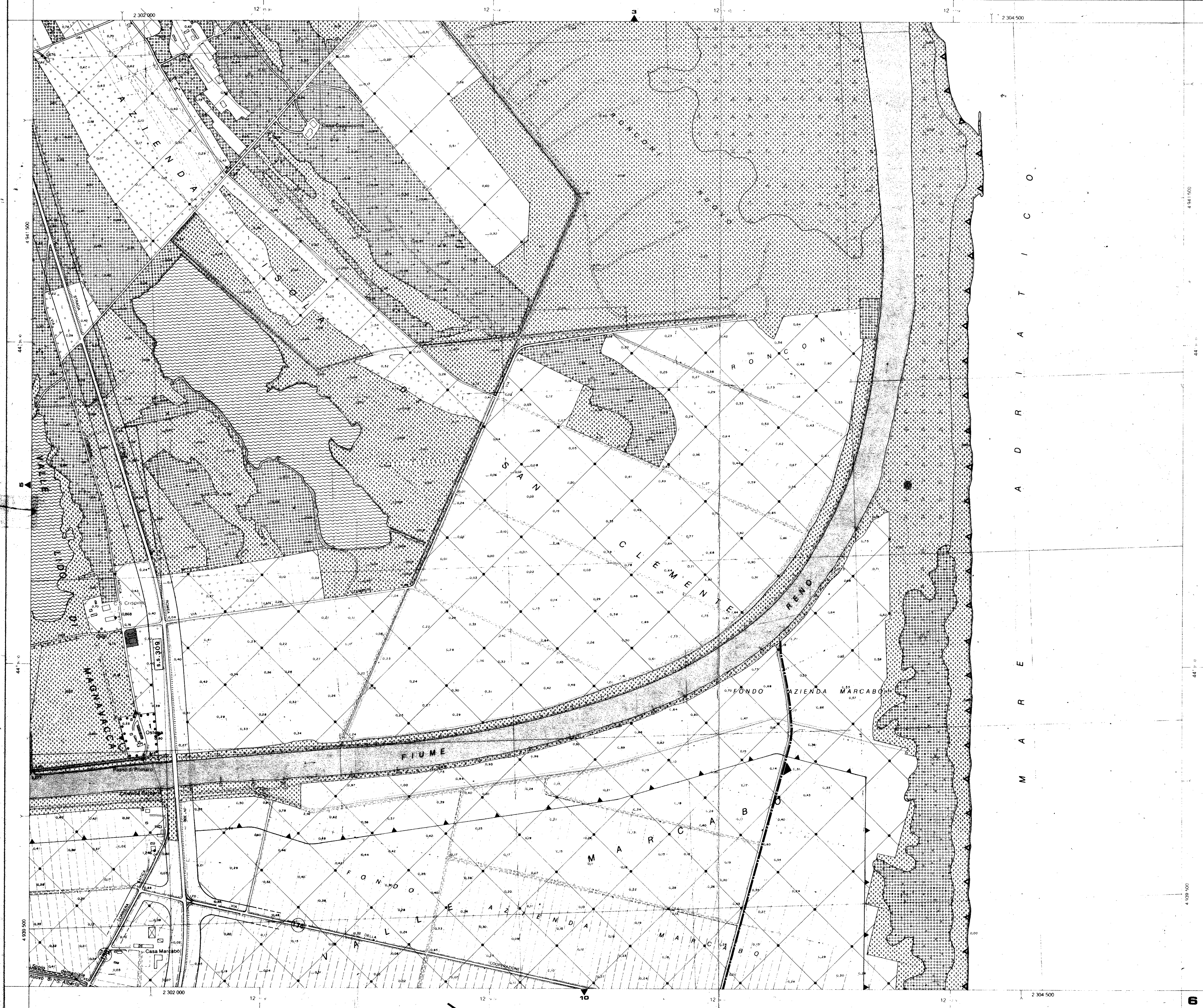

6